W E T T E L I J K E T O E S T A N D.

SCHAAL : 1/50.

WETTELIJKE TOESTAND - ONDERGRONDSVERDIEP - BOUWAANVRAAG 1924 (Réf.1483).

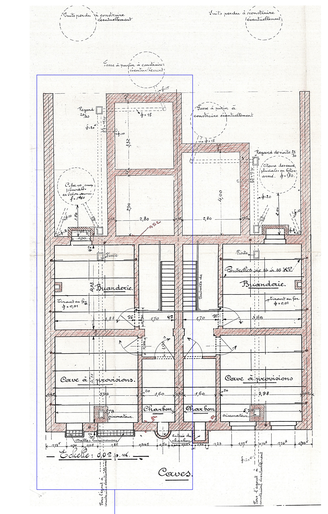

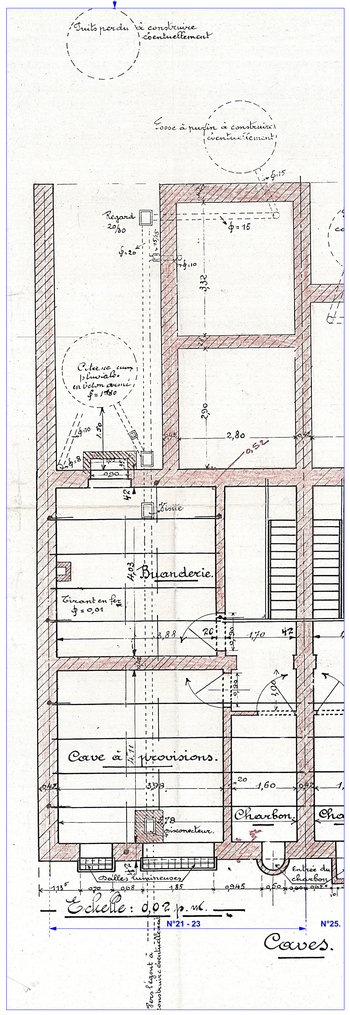

ONDERGRONDSVERDIEP - WETTELIJKE TOESTAND.

WETTELIJKE TOESTAND - GELIJKVLOERS / TALUD - BOUWAANVRAAG 1946 (Réf.6434).

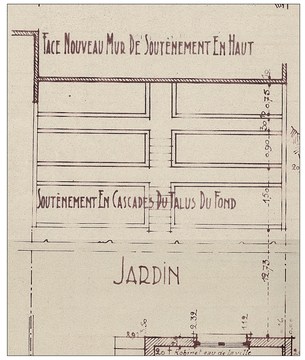

WETTELIJKE TOESTAND - GELIJKVLOERS - BOUWAANVRAAG 1968 (Réf.11586).

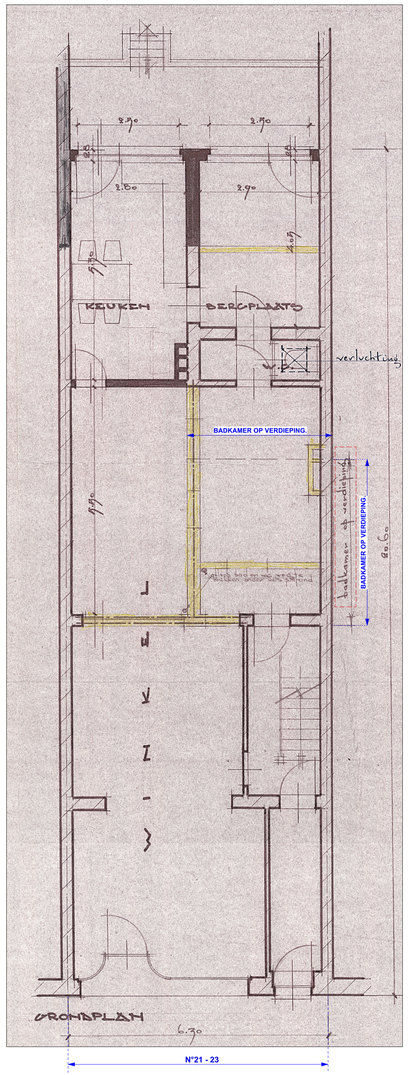

GELIJKVLOERS - WETTELIJKE TOESTAND.

WETTELIJKE TOESTAND - 1ste VERDIEP - BOUWAANVRAAG 1924 (Réf.1483).

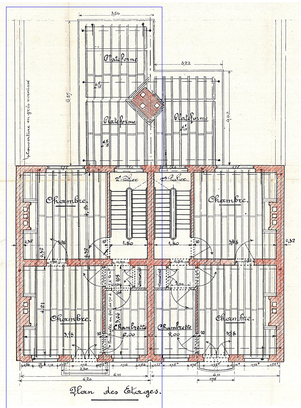

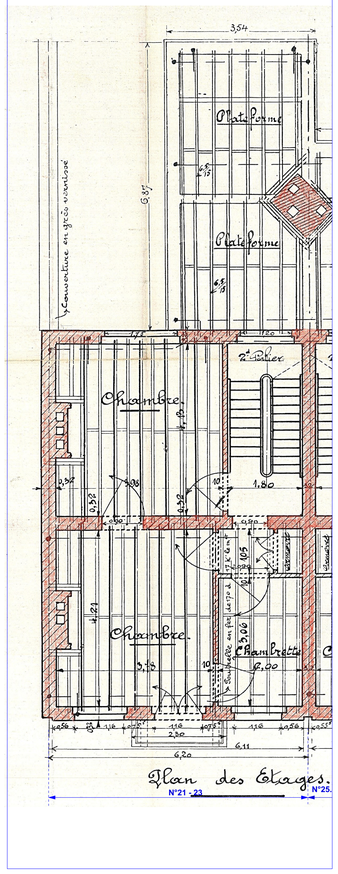

1ste VERDIEP - WETTELIJKE TOESTAND.

WETTELIJKE TOESTAND - 1ste & 2de VERDIEP - BOUWAANVRAAG 1946 (Réf.6434).

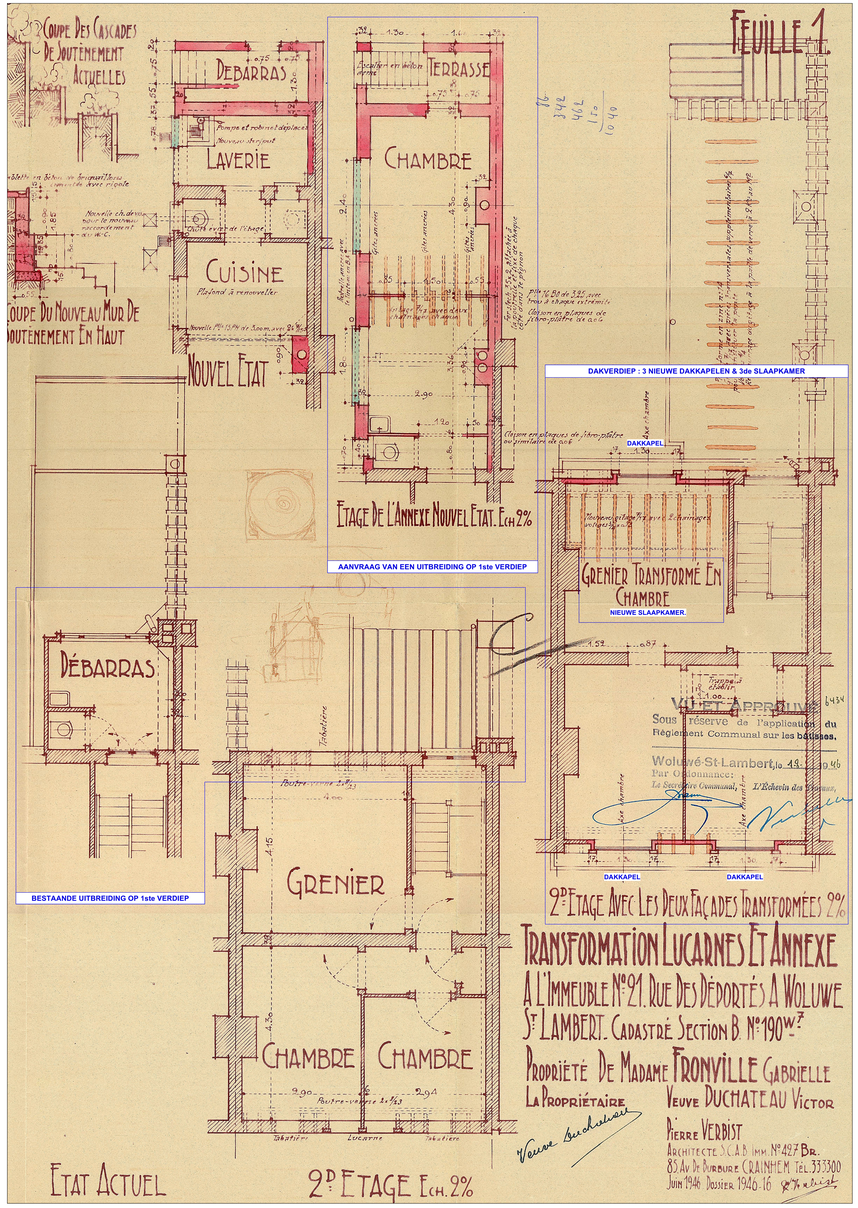

1ste VERDIEP & 2de VERDIEP (DAKVERDIEP) - WETTELIJKE TOESTAND.

ALGEMENE OPMERKINGEN:
-Alle maten en peilen zijn gegeven ter titel van inlichting en zullen ter plaatsen nagezien en desgevallend aangepast worden in overleg met de architekt, idem voor wat de uitvoeringsmogelijkheden betreft.

BRUSSELS HOOFDSTEDELIJK GEWEST
GEMEENTE SINT-LAMBRECHTS-WOLUWE

AANVRAAG STEDENBOUWKUNDIGE VERGUNNING

AANVRAGER :

ONDERWERP : **VERBOUWING VAN EEN HANDELSHUIS IN EEN GEBOUW MET 2 APPARTEMENTEN.**
- **INRICHTING VAN 1 APPARTEMENT OP GELIJKVLOERS ipv HET HANDELSRUIMTE.**
- **AANPASSING VAN DE VOORGEVEL : (Aanpassing gevel op gelijkvloers, regularisatie aanpassingen Buitenschrijnwerkerij (materiaal, kleur,...) , regularisatie aanpassingen materiaal & kleur dakkapellen en kroonlijst/dakgoot)**
- **AANPASSING VAN DE ACHTERGEVELS : Uitvoering van isolatie met sierpleister afwerking (wijziging van het volume et diepte) & deels nieuwe ramen, actualisering (deels) van de huidige situatie materiaal en kleur van de dakkapellen & ramen & kroonlijst)**
- **AANPASSING VAN HET VOLUME EN DE HOOGTE VAN DE ACHTERSTE PLATTE DAKEN : Isoleren van best. platte daken en verhoging van scheidingsmuren (deels).**
- **REGULARISATIE (AANPASSING) BEST. ACHTERSTE UITBREIDING OP 1ste VERDIEP.**
- **ANDERE REGULARISATIE PUNTEN : Aanpassing van het volume van het kelderverdiep & Aanpassing van een dragende muur op 1ste verdiep.**

LIGGING : **WEGGEVOERDENSTRAAT 21 / 23. 1200 SINT - LAMBRECHTS - WOLUWE.**

KADASTER : **Sint-Lambrechts-Woluwe - 1ste Afd. - Sectie B - N°190 W 7.**

ARCHITECT :

AANPASSING :	DATUM	WETTELIJKE TOESTAND (Schaal : 1/50). - Grondplannen.

DOSSIER : 234/25	DATUM: 22/06/2026	PLAN : 3/7.